

# Mortes por armas de fogo no Brasil: evolução das mortes por agressão entre 2001 e 2010



Instituto **SoudaPaz**

A paz na prática

# Mortes\* causadas por armas de fogo no Brasil, 2001 X 2010

2001

**Mortes por armas de fogo:** 37.122

**Taxa/ 100 mil hab:** 21,71

**UFs com maiores taxas:**

Pernambuco 48,6

Rio de Janeiro 41,7

Rondônia 40,5

Espírito Santo 32,7

São Paulo 28

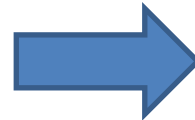

2010

**Mortes por armas de fogo:** 38.892

**Taxa/ 100 mil hab:** 20,38

**UFs com maiores taxas:**

Alagoas 55,2

Espírito Santo 38,7

Pará 33,2

Paraíba 32,3

Bahia 31,7

- Leve queda no país
- Quedas significativas no Sudeste (exceto ES)
- Aumentos significativos nas regiões Norte e Nordeste

\* Soma das mortes por agressões, suicídios, acidentes e eventos de intenção não determinada

Fonte: SIM, DATASUS

# Mortes por agressões com armas de fogo no Brasil, 2001 X 2010

A imensa maioria (**mais de 90%**) das mortes cometidas com armas de fogo no Brasil refere-se a casos de agressões (homicídios)

**2001**

**Mortes por agressões com armas de fogo:**  
33.401

**Taxa/ 100 mil hab:** 19,5

**Taxas por região:**

Sudeste 26,1  
Nordeste 15,7  
Centro-Oeste 13,9  
Norte 12,7  
Sul 11,2

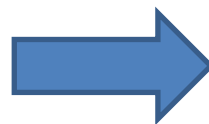

**2010**

**Mortes por agressões com armas de fogo:**  
36.792

**Taxa/ 100 mil hab:** 19,2

**Taxas por região:**

Nordeste 26,9  
Norte 23,3  
Sul 16,9  
Centro-Oeste 15,5  
Sudeste 14,1

- Leve queda no país
- Queda significativa no Sudeste
- Aumentos significativos no Norte e Nordeste (taxa dobra) e Sul

# Mortes por agressões com armas de fogo na região Nordeste: evolução das taxas por 100 mil hab, 2001 a 2010

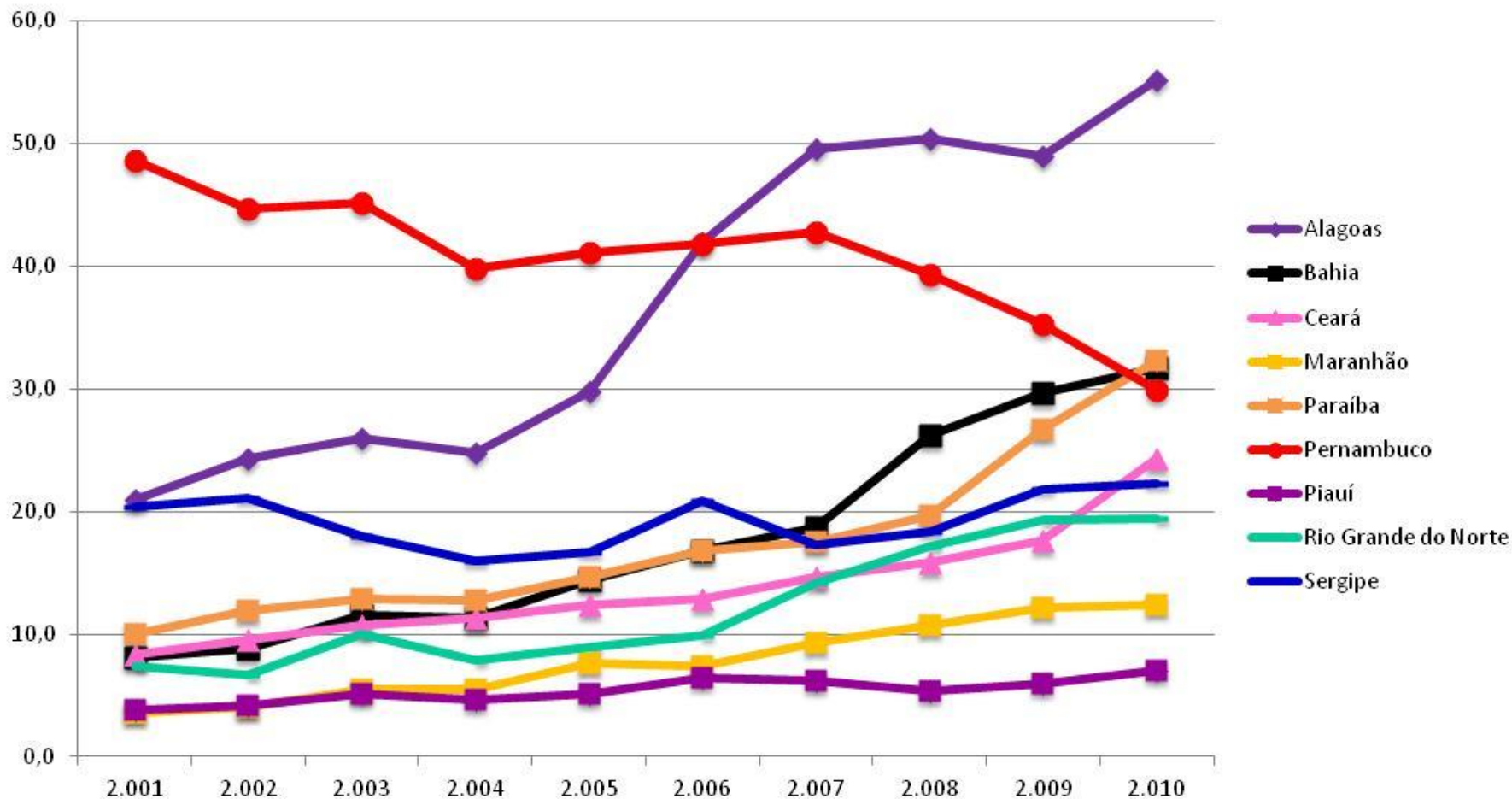

Fonte: SIM, DATASUS

# Participação das armas de fogo nas mortes por agressão, região Nordeste 2001 X 2010



Instituto SoudaPaz

A paz na prática

## % das mortes cometidas com armas de fogo no total de mortes por agressões - 2001

Pernambuco 84%  
Alagoas 73%  
Paraíba 72%  
Sergipe 70,5%  
Bahia 69,2%  
Rio Grande do Norte 67,4%  
Ceará 49%  
Piauí 39,4%  
Maranhão 38,8%



## % das mortes cometidas com armas de fogo no total de mortes por agressões - 2010

Paraíba 83,4% - aumento 15%  
Alagoas 82,5% - aumento 13%  
Bahia 77,2% - aumento 11,5%  
Ceará 76,4% - **aumento 56%**  
Pernambuco 76,3% - **queda 14%**  
Rio Grande do Norte 75,5% - aumento 12%  
Sergipe 66,8% - **queda 5,2%**  
Maranhão 54,5% - **aumento 40%**  
Piauí 51,2% - **aumento 30%**

# Mortes por agressões com armas de fogo na região Norte: evolução das taxas por 100 mil hab, 2001 a 2010

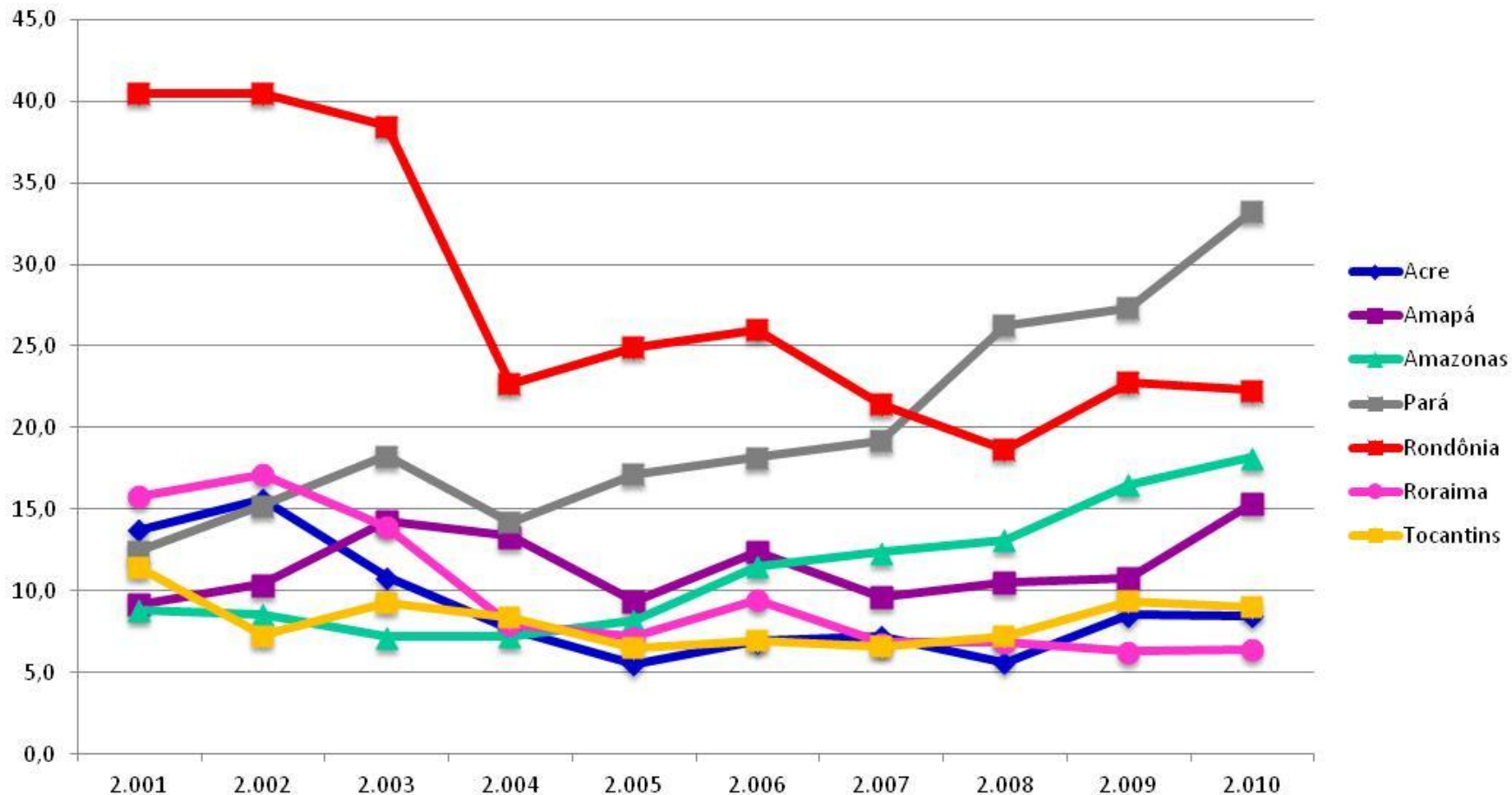

Fonte: SIM, DATASUS

# Participação das armas de fogo nas mortes por agressão, região Norte 2001 X 2010

**% das mortes cometidas com armas de fogo no total de mortes por agressões - 2001**

Rondônia 66%  
Tocantins 61%  
Pará 56,9%  
Acre 45,1%  
Amazonas 40,8%  
Roraima 39,3%  
Amapá 22,8%



**% das mortes cometidas com armas de fogo no total de mortes por agressões - 2010**

Pará 71,2% - aumento 25%  
Rondônia 64% - aumento 5%  
Amazonas 58,8% - **aumento 46%**  
Tocantins 39,9% - **queda 35 %**  
Amapá 39,9% - **aumento 75 %**  
Acre 37,6% - aumento 16,6%  
Roraima 23,6% - **aumento 40%**

# Mortes por agressões com armas de fogo na região Sul: evolução das taxas por 100 mil hab, 2001 a 2010

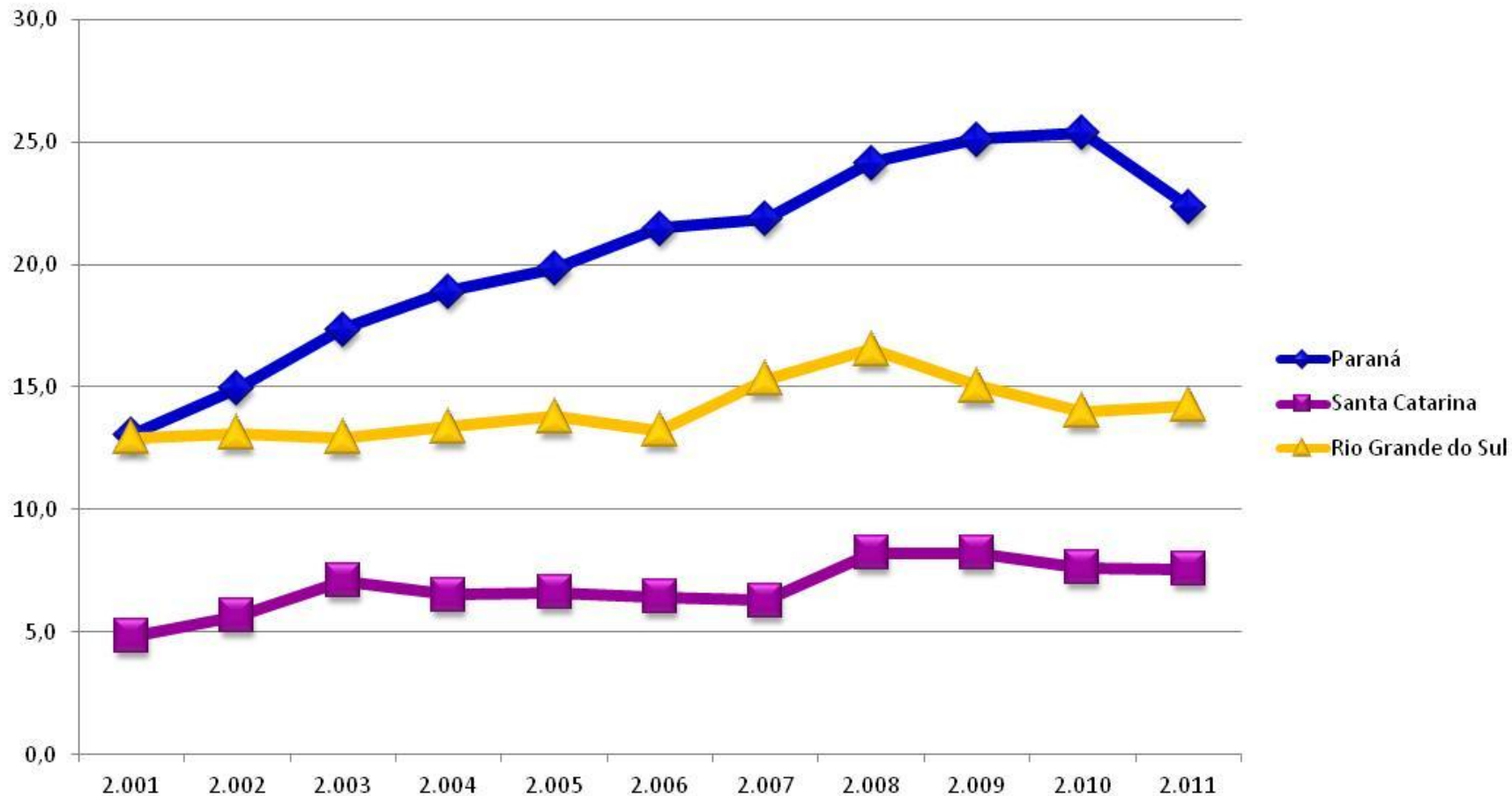

Fonte: SIM, DATASUS



# Participação das armas de fogo nas mortes por agressão, região Sul 2001 X 2010

**% das mortes cometidas com armas de fogo no total de mortes por agressões - 2001**

Rio Grande do Sul 72,5%  
Paraná 62,7%  
Santa Catarina 57,8%



**% das mortes cometidas com armas de fogo no total de mortes por agressões - 2010**

Paraná 73,4% - **aumento 17%**  
Rio Grande do Sul 72,4% -  
praticamente igual  
Santa Catarina 58,7% - praticamente  
igual

# Mortes por agressões com armas de fogo na região Centro-Oeste: evolução das taxas por 100 mil hab, 2001 a 2010



Instituto SoudaPaz

A paz na prática

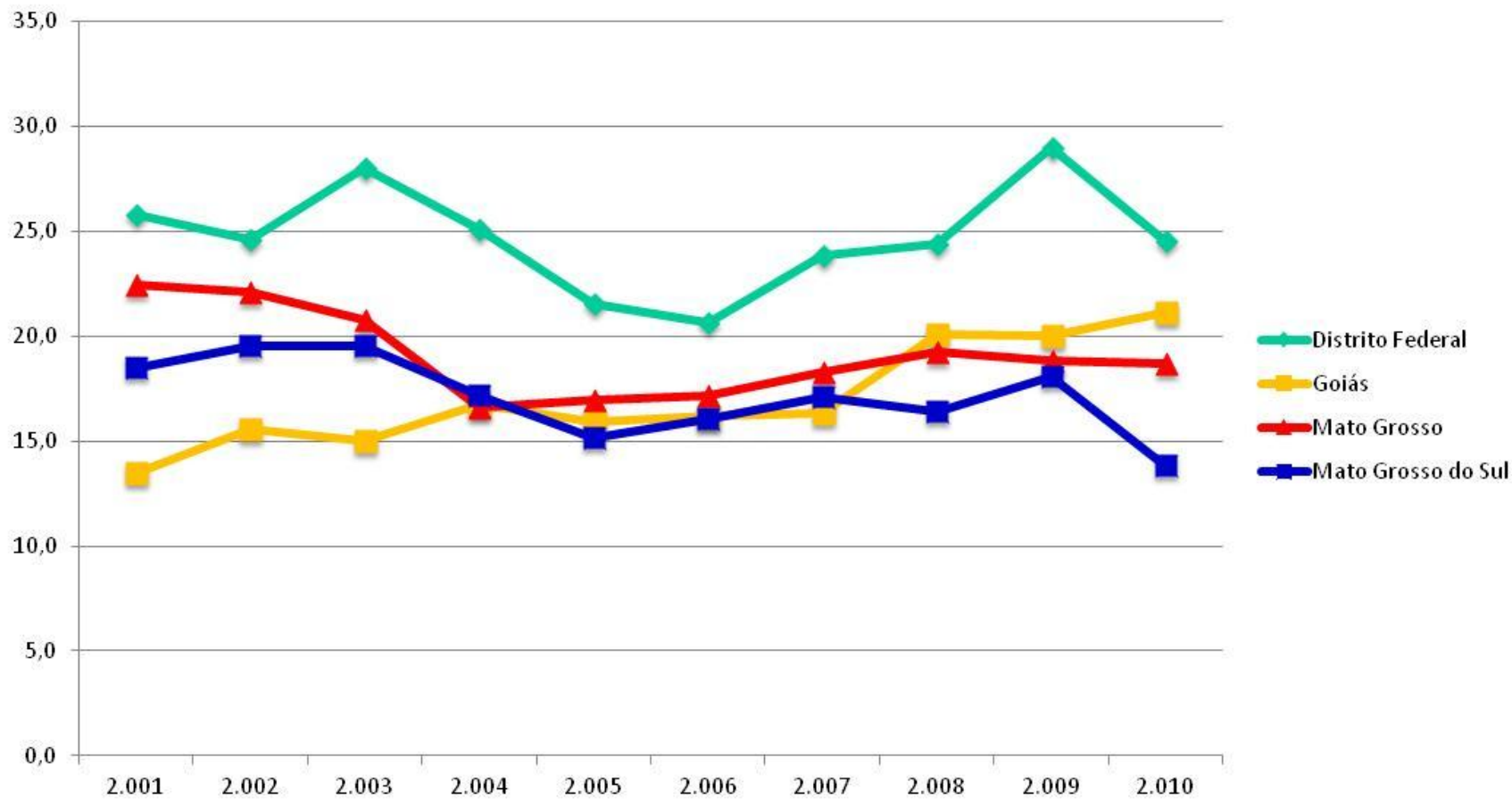

Fonte: SIM, DATASUS

# Participação das armas de fogo nas mortes por agressão, região Centro-Oeste 2001 X 2010



Instituto SoudaPaz

A paz na prática

**% das mortes cometidas com armas de fogo no total de mortes por agressões - 2001**

Distrito Federal 71,6%  
Goiás 63,5%  
Mato Grosso 59,4%  
Mato Grosso do Sul 64,1%



**% das mortes cometidas com armas de fogo no total de mortes por agressões - 2010**

Distrito federal 71,4% - igual  
Goiás 67% - aumento 5,5%  
Mato Grosso 58,1% - igual  
Mato Grosso do Sul 53,1% - queda 15%

# Mortes por agressões com armas de fogo na região Sudeste: evolução das taxas por 100 mil hab, 2001 a 2010

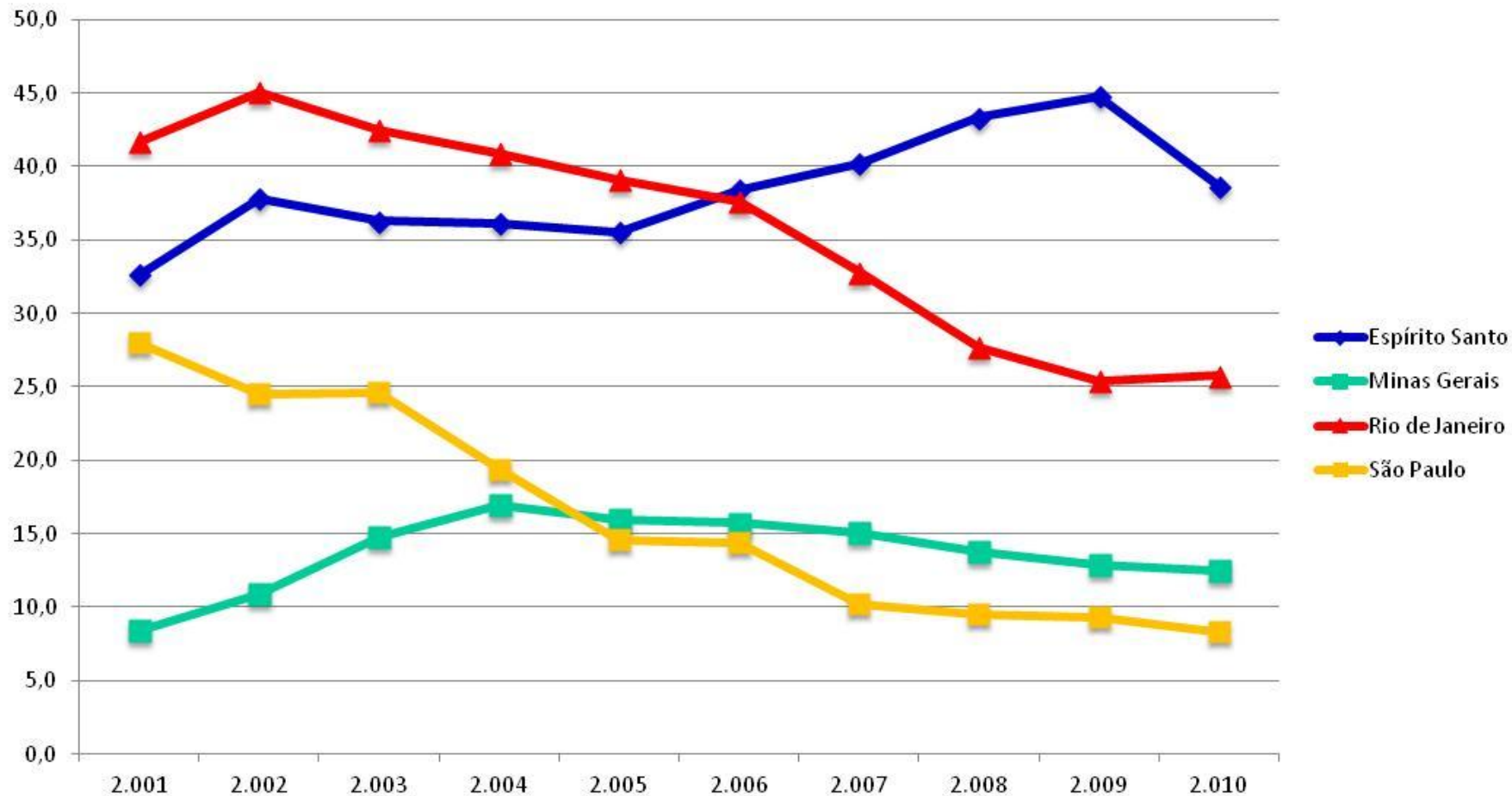

Fonte: SIM, DATASUS

# Participação das armas de fogo nas mortes por agressão, região Sudeste 2001 X 2010

**% das mortes cometidas com armas de fogo no total de mortes por agressões - 2001**

Rio de Janeiro 83,4%  
Espírito Santo 70,5%  
São Paulo 67,5%  
Minas Gerais 65,9%



**% das mortes cometidas com armas de fogo no total de mortes por agressões - 2010**

Rio de Janeiro 78,2% - queda 6,2%  
Espírito Santo 75,8% - **aumento 7,5%**  
Minas Gerais 67,7% - aumento 2%  
São Paulo 59,1% - **queda 12%**



Instituto **SoudaPaz**

---

A paz na prática

 [soudapaz.org](http://soudapaz.org)

 [facebook.com/institutosoudapaz](https://facebook.com/institutosoudapaz)

 [@isoudapaz](https://twitter.com/isoudapaz)

---