



VOCÊ PODE CONFIAR



CPC

COMANDO DE POLÍCIAMENTO DA CAPITAL



Celso Luiz Pinheiro
Coronel de Polícia Militar - Comandante



Área

1.521 KM²

População

12.106.920

Densidade

**7.398
Hab/KM²**

Frota

8.508.145

Distritos

96

Logradouros

65.000

Delegacias

92



VOCÊ PODE CONFIAR



CPC

CPC

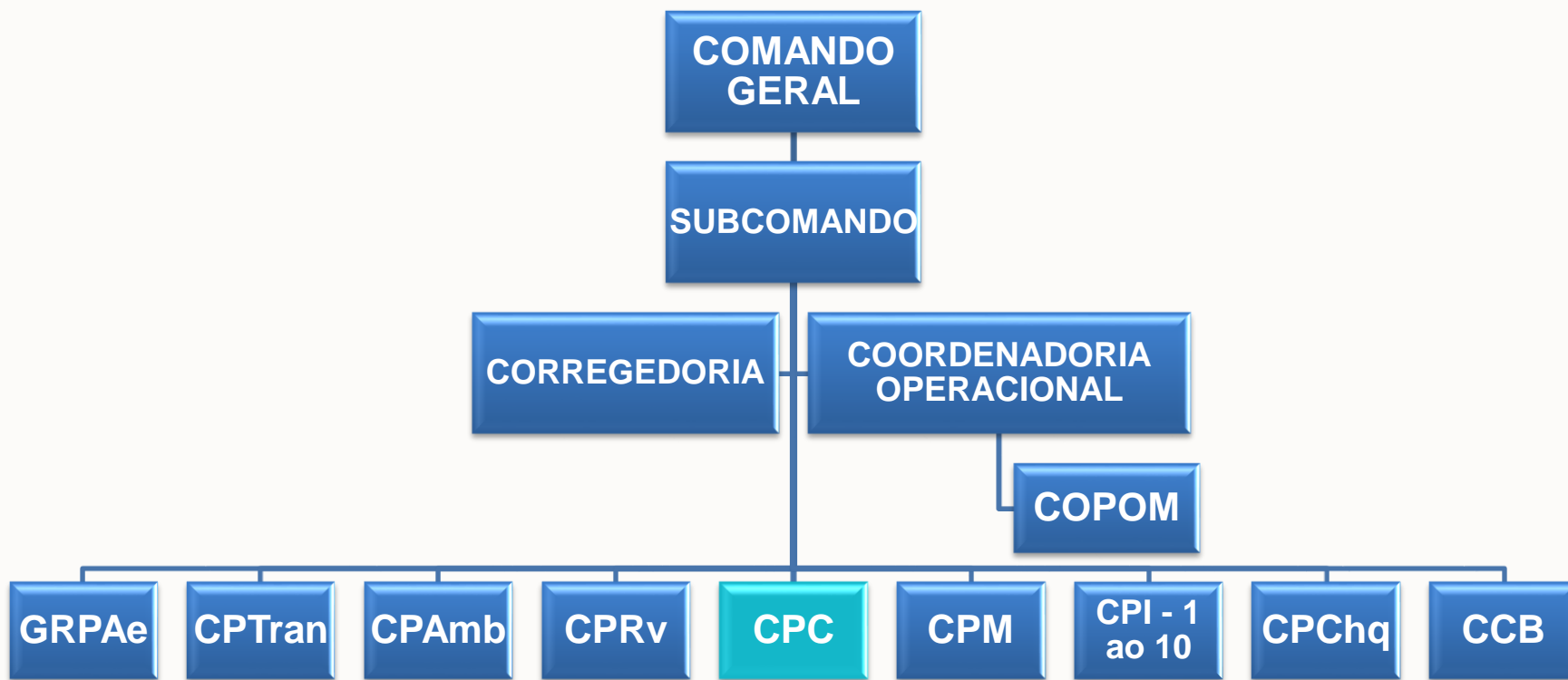



VOCÊ PODE CONFIAR



CPC

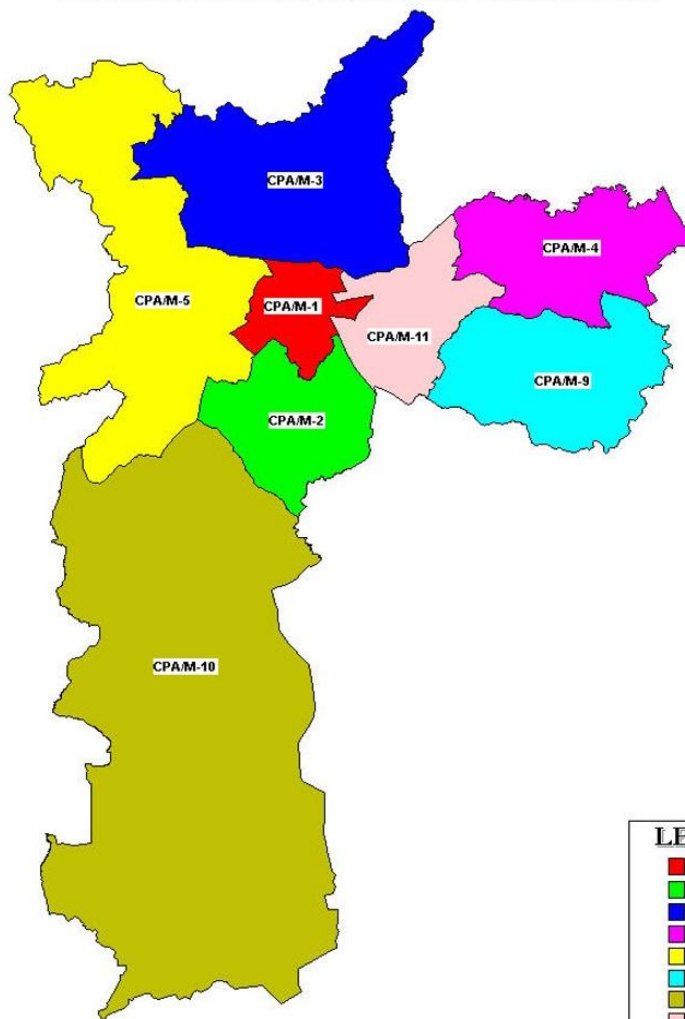

LEGENDA

- CPA M-01
- CPA M-02
- CPA M-03
- CPA M-04
- CPA M-05
- CPA M-09
- CPA M-10
- CPA M-11

- ✓ 08 Comandos de Área
- ✓ 31 Batalhões Territoriais
- ✓ 01 Batalhão de Ações Especiais de Polícia
- ✓ 100 Companhias Territoriais
- ✓ 04 Companhias de Ações Especiais de Polícia
- ✓ 27 Companhias de Força Tática



COMPARATIVO ESTADO DE SÃO PAULO

	2007	2017
FROTA DE VEÍCULOS	17.583.419	28.811.392
POPULAÇÃO	39.827.570	45.094.866
PIB (Brasil)	3,6 trilhões	6,3 trilhões
DESEMPREGADOS	1,4 milhão	2 milhões
PATRIMÔNIO (ex: celulares-Brasil)	16 milhões	42 milhões
EFETIVO PM (existente)	88.798	83.536



VOCÊ PODE CONFIAR



CPC

SÃO PAULO – CAPITAL	21.292^F 18.650^E
SÃO PAULO	93.799
MINAS GERAIS	42.000
RIO DE JANEIRO	21.516
ESPÍRITO SANTO	9.300
RIO GRANDE DO SUL	18.800
PARANÁ	17.465
SANTA CATARINA	10.268
DISTRITO FEDERAL	15.000
GOIÁS	11.950
MATO GROSSO	8.000
MATO GROSSO DO SUL	4.400
TOCANTINS	3.750

RIO GRANDE DO NORTE	7.600
ALAGOAS	7.327
SERGIPE	6.565
PIAUÍ	5.507
BAHIA	30.631
PERNAMBUCO	18.800
CEARÁ	15.000
MARANHÃO	9.700
AMAZONAS	9.100
PARÁ	8.700
RONDÔNIA	5.036
AMAPÁ	3.600
ACRE	2.518
RORAIMA	1.911



VIATURAS (3.253 F)

PROGRAMAS	EXISTENTE
Radiopatrulha	1.041
Força Tática	303
Ronda Escolar	206
ROCAM	709
RPM	408
Comunitário	143
TOTAL	2.810





Dados Prisionais

CPC

- ✓ População Carcerária no Estado de SP: 225.146
- ✓ Mandados de Prisão (Estado): 211.824
- ✓ Mandados de Prisão (Capital): 48.107

Audiências de Custódia

Fev/15 a Dez/16		2017* (até SET)	
TOTAL	36540	TOTAL	17737
PRISÕES	18148 (50%)	PRISÕES	7419 (49%)
SOLTURA	18391 (50%)	SOLTURA	7599 (51%)



VITIMOLOGIA PM

Taxa de homicídios

Policial Militar		Cidadão Comum	
2015	44,46	2015	8,73
2016	37,73	2016	8,12
2017*	31,66	2017	3,93 (1º/2º trimestre)
* A cada 100.000 policiais militares		* A cada 100.000 habitantes no Estado	

✓ Nos últimos 12 meses (de Setembro/16 a Agosto/17): 7,8



VITIMOLOGIA PM

Número de Policiais Militares assassinados

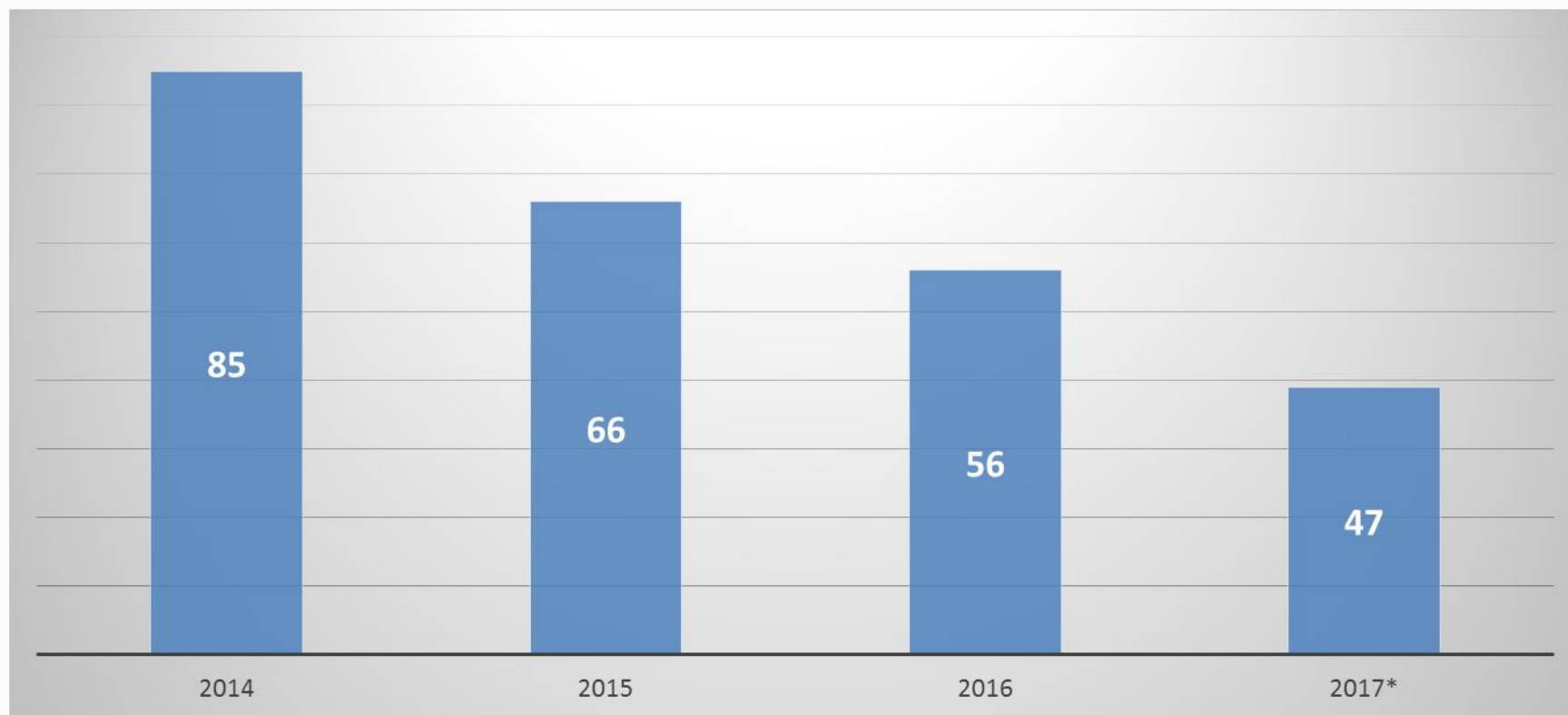



EMPREGO DO POLÍCIAMENTO (Planejamento):

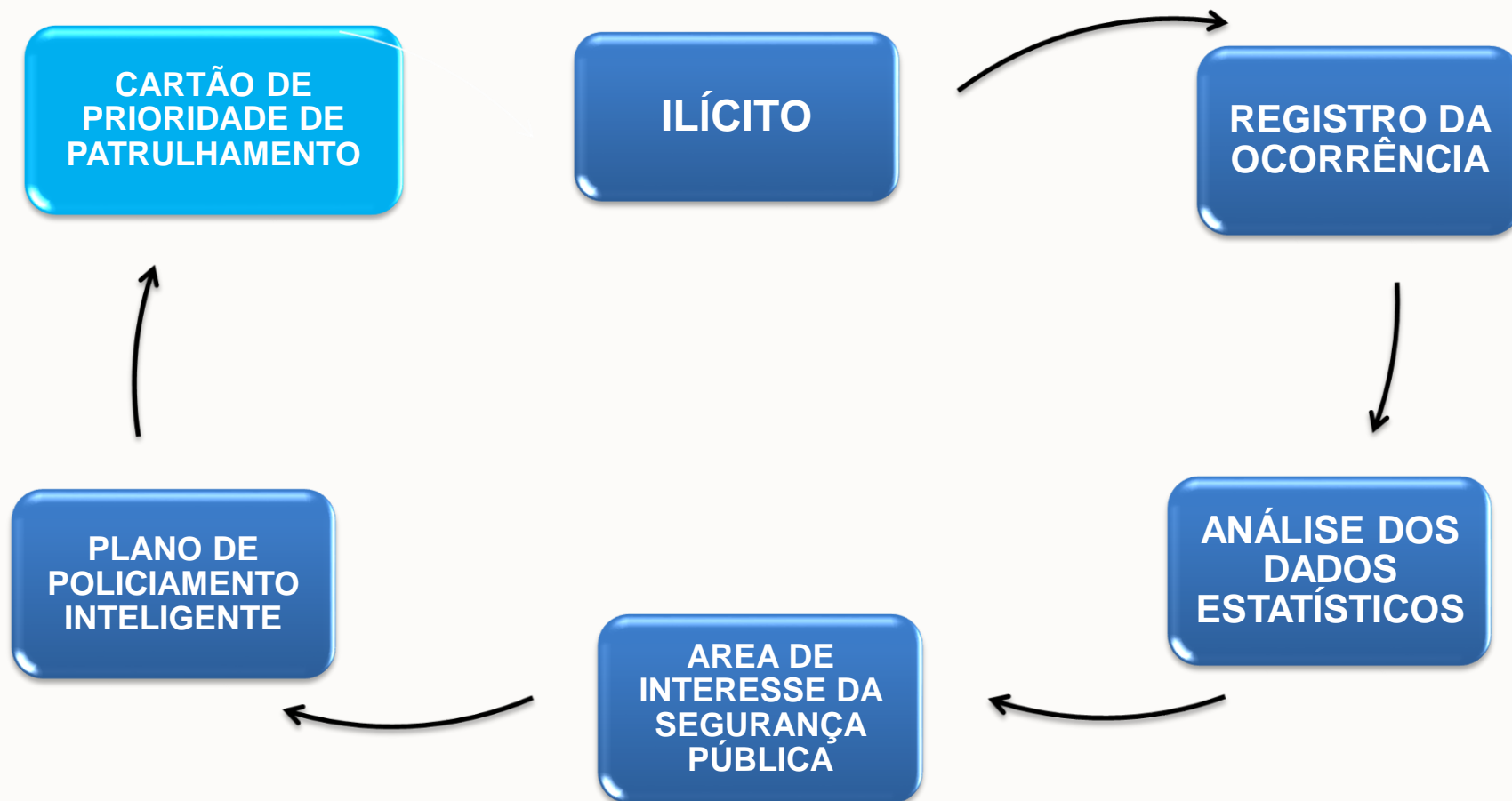



EMPREGO DO POLÍCIAMENTO (Planejamento):

CARTÃO DE PRIORIDADE DE PATRULHAMENTO

Determina:

- Horário (locais de):
 - Patrulhamento;
 - Pontos de Estacionamento;
 - Operações.



OPERAÇÕES REALIZADAS

SETEMBRO/2017

OPERAÇÃO ENDURANCE

- | | |
|-----------------------------|--------------------------------|
| ✓ Visibilidade | ✓ Bloqueio |
| ✓ Saturação | ✓ Cavalo de Aço |
| ✓ Operação Direção Segura | ✓ Prevenção de Desordem Urbana |
| ✓ Restabelecimento da Ordem | ✓ Fiscalização |

TOTAL REALIZADAS: 13.299

Média: 440 operações/dia



SETEMBRO/2017

ESTUPRO

2016	2017	%
233	223	- 4,29

FURTO VEÍCULOS

2016	2017	%
3.985	3.529	-11,44

FURTO OUTROS

2016	2017	%
15.475	15.368	-0,69

HOMICÍDIO

2016	2017	%
68	56	-17,65

LATROCÍNIO

2016	2017	%
16	2	- 87,50

ROUBO A BANCO

2016	2017	%
2	1	-50

ROUBO DE CARGA

2016	2017	%
525	395	-24,76

ROUBO VEÍCULOS

2016	2017	%
3.123	2.516	-19,44

ROUBO OUTROS

2016	2017	%
13.496	11.631	-13,82



JANEIRO A SETEMBRO – 2017 (ESTADO)

PRISÕES
EFETUADAS

81.744

ARMAS
APREENDIDAS

7.131

DROGAS
APREENDIDAS

120.476.259
Kg

OCORRÊNCIAS
GERADAS

4.972.525

FLAGRANTES
REALIZADOS
(Polícias)

74.196

PESSOAS/
INFRATORES
PRESAS EM
FLAGRANTE

83.849



ATIVIDADES OFICIALIZADAS

SETEMBRO/2017

DEJEM

16.244
VAGAS

**ATIVIDADE
DELEGADA**

26.362
VAGAS



DESAFIOS COTIDIANOS

Controlar Indicadores Operacionais

- Set/17: Mundo Ideal > Criminalidade em baixa e produtividade baixa;
- Média > 60 a 80 flagrantes/dia;
- Atendimento de mais de 4.000 ocorrências/dia (Finais de semana);
- Regiões com até 800 ocorrências/dia;



Controlar Letalidade

- Manter 12/mês – melhor dos últimos 04 anos;
- Medidas internas de controle.

Evitar acidentes com viaturas

- 218 acidentes (2º semestre/2016);
- 215 acidentes (1º semestre/2017).



Manter as Unidades em condições dignas

- Organização e limpeza;
- Dignidade aos patrulheiros.

Incentivar o diálogo/aproximação

- Comandantes e comandados (revistas gerais);
- Imprensa (criteriosa);
- Sociedade em geral (ouvir sempre).



Curiosidade

- Total de km/semana > 817.580;
- Total de km/RP > 72.64/sv;
- Total de km/FT > 71.94/sv;
- Total de km/todos os programas > 64,93/sv.



Manter o Patrulheiro visível e acessível

- Fardamento adequado;
- Viaturas com sinais luminosos acesos;
- Postura;
- Realizar experimentos.

Trabalhar a resiliência

- Cracolândia;
- Manifestações;
- Eventos tradicionais e nos inopinados.



Controlar, Apoiar e Fiscalizar

- Apoiar ativos e veteranos;
- Estar junto do efetivo;
- Dar bons exemplos;
- Formar boas equipes;
- Ter a consciência de que o patrulheiro também é especializado, aliás, um dos mais especializados da Instituição;
- Ser implacável com desvios de conduta (Corregedoria e Conselhos de Disciplina fortes).



VOCÊ PODE CONFIAR



CPC

CPC



MUITO OBRIGADO!