



Prefeitura
de Diadema



INSTITUTO
SOU DA PAZ

3o Plano Municipal de Segurança de Diadema

Resultado das Consultas Populares – julho 2011

Participantes das Consultas

13 Consultas entre os dias 21/05/11 e 06/07/11

Total de 665 participantes que apresentaram problemas e sugestões

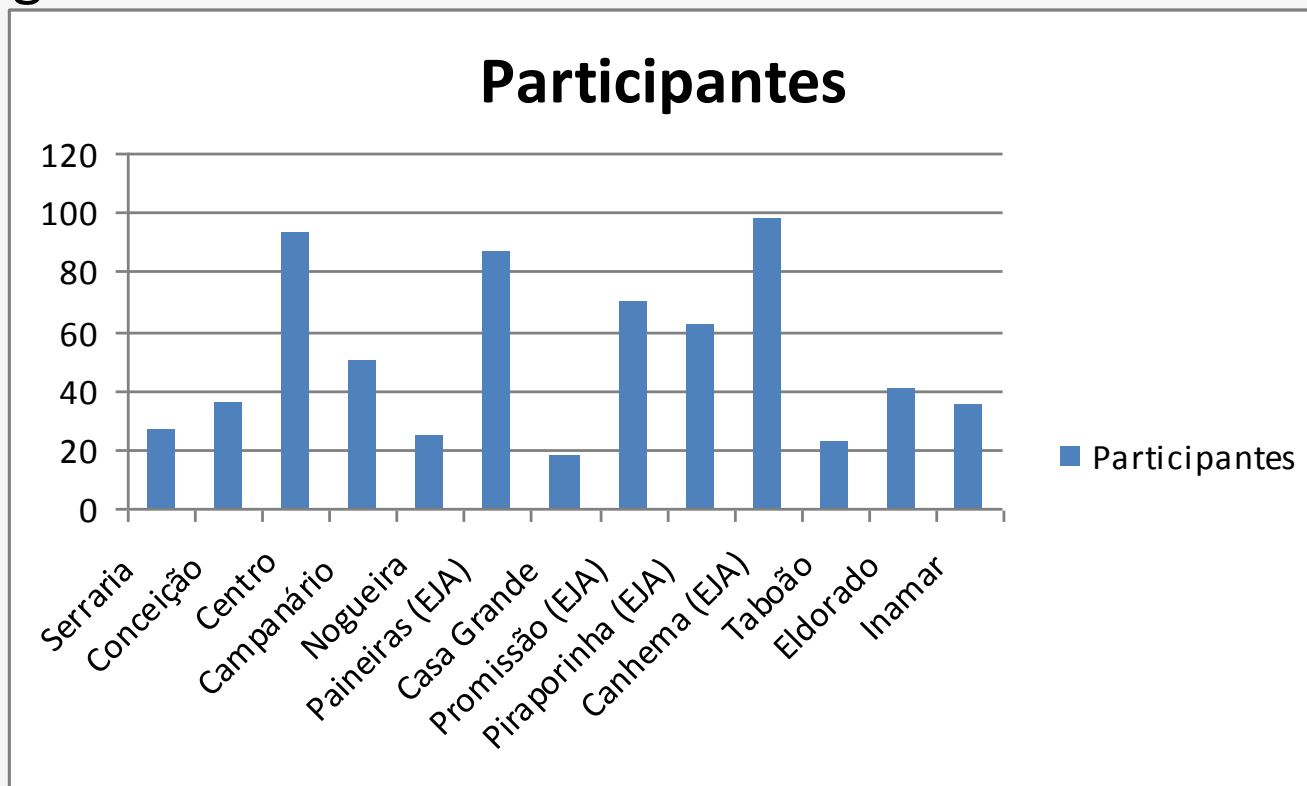

Principais problemas apresentados

Crimes contra o patrimônio

- Roubos – Apenas no Taboão e no Eldorado **não** foram relatados roubos.
- Furtos – Não foram citados em Campanário Vila Nogueira, Casa Grande, Piraporinha, Canhema.
- Roubos com armas de fogo - Conceição, Vila Nogueira e Promissão.
- A presença e circulação de armas de fogo foram muito mencionadas em Vila Nogueira (também em Serraria e Paineiras).
- Tipos de roubos: roubos em comércio, residência, ao redor da linha do troleibus e pontos de ônibus, de bolsas e celulares perto do Shopping, além de roubos praticados por adolescentes e motoqueiros.
- Tipos de furtos: na saída dos bancos, em pontos de ônibus e perto do shopping.

Principais problemas apresentados

Crimes contra o patrimônio

- Crescimento de 23,70 % dos roubos entre 1999 e 2010
- Distribuídos pela cidade

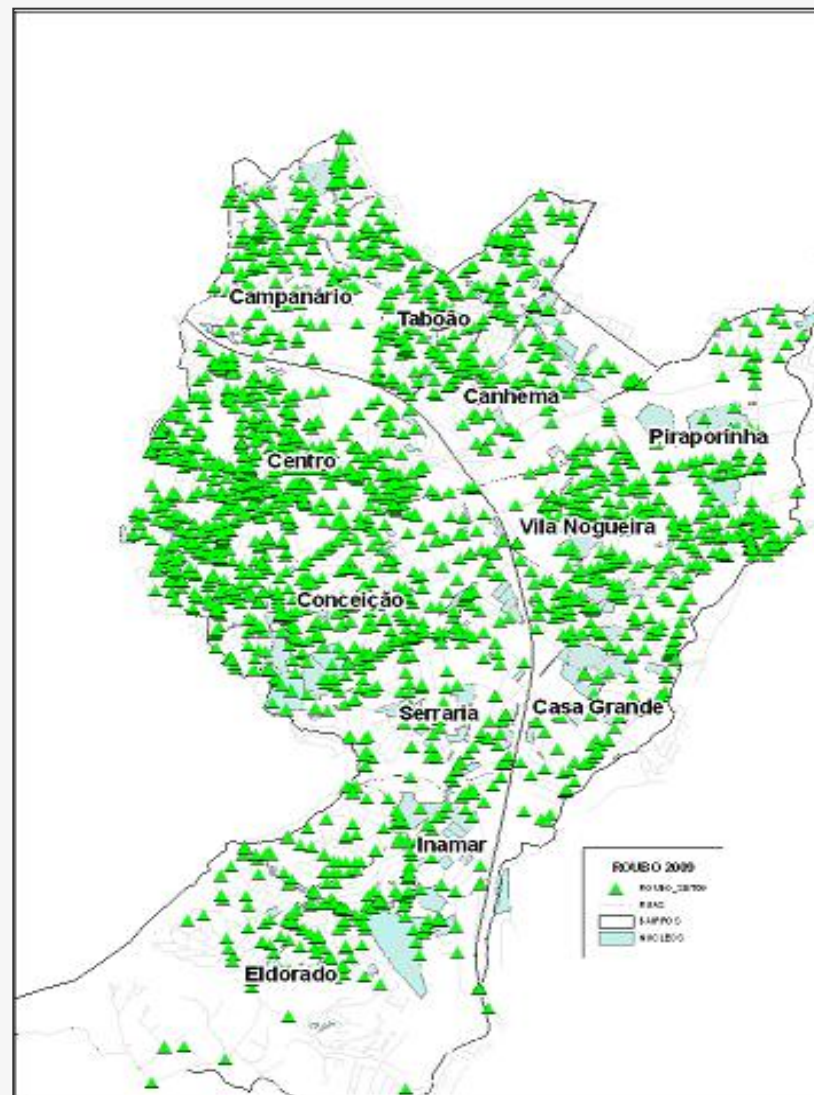

Principais problemas apresentados

Espaços públicos

- Pancadões: foram mencionados em 10 regiões (**não** foram citados em Vila Nogueira, Promissão e Piraporinha).
- Venda de bebidas alcoólicas para adolescentes.
- Falta de espaços de esporte e lazer (Conceição, Casa Grande, Promissão, Canhema).
- Falta de oportunidade de lazer, esporte, cultura e geração de renda para jovens na cidade (Serraria, Centro e Conceição).

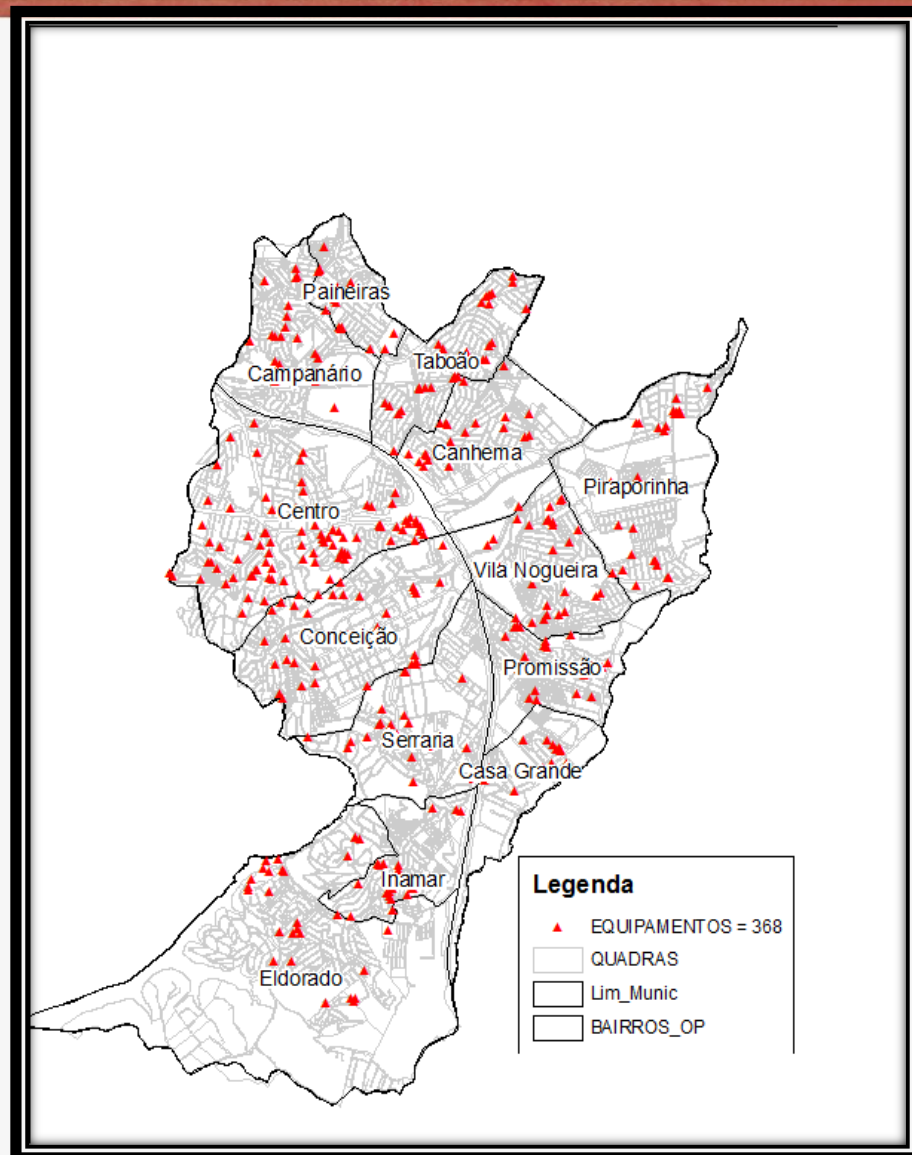

Principais problemas apresentados

Espaços públicos

- Mau uso e abandono do espaço público:
 - praças, terrenos e quadras ocupados por usuários de drogas;
 - praças sujas e escuras;
 - falta de poda das árvores;
 - ruas com entulho e sujeira de cachorro e falta de iluminação em muitos pontos (apenas Paineiras e Taboão **não** citaram iluminação).

Principais problemas apresentados

Drogas e Álcool

- Uso de drogas: particularmente por grupos de adolescentes e jovens em espaços públicos. Apenas no Campanário o uso **não** foi citado.

(O tema ora aparecia como um problema em si, ora com o incomodo gerado pela ocupação de espaços públicos para o uso de drogas, gerando medo, desconforto e atrapalhando a circulação).

- Tráfico de drogas: existência de pontos de tráfico em diversos locais da cidade e a influência do “modelo do tráfico” sobre crianças.

- Álcool: venda para adolescentes, desrespeito por parte de inúmeros bares à lei de fechamento e também a necessidade de manter e reforçar a Operação Integrada de Fiscalização realizada pela SDS.

Principais problemas apresentados

Problemas com as forças de segurança

- Falta de efetivo: Campanário, Paineiras, Casa Grande, Piraporinha, Canhema e Inamar.

(Esse ponto deve ser analisado em conjunto com o ponto sobre crimes contra o patrimônio, em que parte das propostas feitas também sugere o aumento da presença policial).

-Necessidade de melhorar o serviço: demora e a falta de atenção na realização do B.O., falta de atenção adequada ao acionar o 190 ou viatura da PM, excessos durante fiscalizações em bares e ambulantes, delegacias fechadas aos finais de semana (2° E 4° DPs) e desconfiança para realizar denúncias.

- Corrupção: caça-níqueis (Serraria e Centro), tráfico de drogas (Canhema, Piraporinha e Paineiras) e “venda de serviços privados de segurança” (Inamar).

Principais problemas apresentados

Violência nas escolas

- Apenas Centro e Casa Grande **não** citaram.
- Uso de drogas no interior e no entorno das escolas.
- Brigas entre alunos e alunos e professores.
- Roubos e falta de iluminação no entorno.
- Ausência da ronda escolar foi uma constante.

Principais problemas apresentados

Violência doméstica

- Em 5 regiões: Serraria, Conceição, Paineiras, Promissão e Canhema.
- Falta de atenção adequada às mulheres que realizam a denúncia.
- Medo de prejudicar os parceiros.
- Violência praticada contra idosos.
- Integração entre os serviços que tratam da violência doméstica (DDM, Casa Beth Lobo, GCM, outros).

Distribuição das ocorrências de violência doméstica em Diadema - 2010

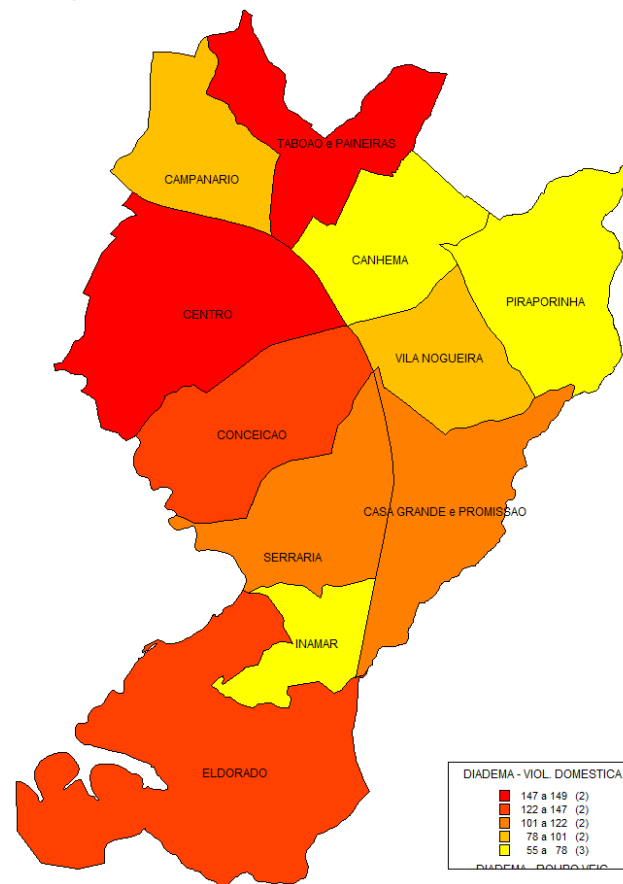

Crimes contra o patrimônio

- Aumento do policiamento: volta do Programa Anjos do Quarteirão, presença e policiamento à pé e bases comunitárias.
- Descentralização do policiamento: mais efetivo no interior dos bairros.
- Trabalho integrado mais efetivo entre GCM, PM e PC.
- Ampliação das câmeras de videomonitoramento
- Melhoria da iluminação em alguns pontos.
- Blitz para motos.
- Segurança em terminais de ônibus.

Principais propostas apresentadas

Espaço Público

- Regulação e segurança das festas de rua (“pancadões”).
- Oportunidades alternativas de lazer para os jovens em conjunto com promoção de ocupação dos espaços públicos (promoção de festas de rua, festas “alconsciente” – sem álcool e drogas, locais específicos para festas e bailes para jovens (balada), festas comunitárias).

Principais propostas apresentadas

Espaço Público

- Implantação de programas de capacitação para os adolescentes (Exemplo Adolescente Aprendiz e Protejo).
- Abertura das escolas nos finais de semana e à noite, como alternativa de lazer.
- Aumentar a capilaridade dos cursos e projetos para jovens.
- Programas de conscientização sobre descarte de lixo e entulho para os moradores e colocação de placas de proibição.
- Iluminação de diversos pontos.

Drogas e Álcool

- Divulgação dos serviços para tratamento dos dependentes.
- Programas de conscientização sobre o uso abusivo das drogas.
- Trabalho de prevenção nas escolas, envolvendo a família.
- Trabalho com o adolescente infrator.
- Envolver mais ativamente o Conselho Tutelar.

Principais propostas apresentadas

Drogas e Álcool

- Reinsereer jovens egressos do sistema prisional.
- Fechar vielas e mais segurança nos locais que concentram usuários.
- Melhorar a investigação e uso de inteligência policial para lidar com o tráfico
- Articulação entre policia militar e civil para combater de forma mais qualificada o tráfico na cidade.
- Manter e reforçar a Operação Integrada de Fiscalização com apoio das polícias (Duas Equipes: uma Norte e Leste e a outra Centro-Oeste e Sul).

Principais propostas apresentadas

Problemas com as forças de segurança

- Ampliar a divulgação dos canais de denúncia à Corregedoria e outras
- Melhorar o atendimento.
- Integrar os profissionais da área de segurança com a comunidade.
- Reforçar a investigação dos crimes.

Principais propostas apresentadas

Violência na escola

- Realizar rondas mais efetivas, principalmente nos horários de entrada e saída das escolas.
- Integrar GCM e PM para otimizar as rondas entre todas as escolas, tanto municipais quanto estaduais.
- Melhorar iluminação no entorno e implantação de câmeras de monitoramento (É interessante notar como predomina a visão de que os conflitos e violência na escola devem ser tratados por meio da presença policial e do aumento da vigilância).
- Desenvolver programas preventivos e de conscientização sobre o uso de drogas, envolvendo professores, alunos e familiares.
- Implantar programas de mediação de conflitos nas escolas.



Prefeitura
de Diadema



INSTITUTO
SOU DA PAZ

Principais propostas apresentadas

Violência doméstica

- Criar cartilha que explique bem o papel dos diferentes órgãos de denúncia (integrar a casa Beth Lobo e a DDM nessa cartilha e no cartão Diadema Legal).

Ações prioritárias iniciais: curto, médio e longo prazos

Plano de enfrentamento ao crack e outras drogas

Fortalecimento das ações para redução de ofertas do crack e outras drogas:

- Detalhar as ações específicas como, por exemplo, levantamento dos locais de maior vulnerabilidade social e nas escolas.
- Curso de capacitação de agentes de prevenção ao uso e abuso de drogas.
- Retomar o projeto de conscientização Juventude Viva (incluir mediação de conflitos, educação para as drogas nas escolas e selo para os bares que não vendem bebidas alcoólicas para adolescentes).
- Aprovar lei proibindo a venda e o consumo de bebidas alcoólicas nos logradouros, espaços públicos (praças e parques) e equipamento públicos municipais e estaduais (por em consulta pública na internet)

Ações prioritárias iniciais: curto, médio e longo prazos

Sossego público e uso saudável dos espaços públicos:

- Controle da atividade sonora de bares e “pancadões”.
- Organizar com a população o uso comum e cuidados de praças e parques.

Praça da Moça:

- Envolver os adolescentes e jovens na organização das atividades das 6^{as} feiras.
- Ofertar atividades culturais (música, dança e teatro) e festas temáticas no espaço do Centro de Memória, Pátio do Teatro Clara Nunes e na Praça.
- Proibição do consumo de bebidas alcoólicas na Praça e combate ao tráfico de outras drogas.

Lei visando aumentar o número de policiais na atividade de rua por meio da Gratificação por Atividade Delegada para as policias militar e civil (o projeto poderá incluir guardas civis municipais).

Fonte de Recursos: contribuição dos empresários ao Fundo Municipal de Segurança Pública.

Aprovada a Lei apresentar aos empresários projeto piloto nos seguintes locais: Centro e centros dos Bairros de Piraporinha e Serraria (inclui ruas/avenidas industriais situados dentro do perímetro dessas áreas).

Proposta do CIESP, ACE , Rotary e PM.

Dialogo permanente com a população

- Mutirão da SDS para divulgar as ações de prevenção à violência e à criminalidade (Exemplo: divulgar o cartão Diadema legal e a campanha A DROGA É UMA ROUBADA FÁCIL DE ENTRAR, MAIS DIFÍCIL DE SAIR, etc).
- Orientar os proprietários de bares e similares quanto a regularização (Cartilha: Guia passo a passo da regularização).
- Criar uma rede de mediadores de conflitos na comunidade (lideranças populares, religiosas e segmento jovem)
- Criar o Fórum de Cultura da Paz e da Prevenção da Violência com papel de organizar os territórios de paz e acompanhar as ações do III Plano.
- Prestação de contas no Fórum Regional do OP (5 regiões).

Próximos passos

- Definir focos prioritários de atuação para o GGI-M.
- Consolidar as propostas e finalizar o Plano.
- Fazer devolutiva para todos os participantes das plenárias e lançar o Fórum de Cultura de Paz e Prevenção da Violência.
- Lançamento da Cartilha do III Plano Municipal de Segurança Pública, no dia 24 de outubro, no Congresso da Cidade.